1.

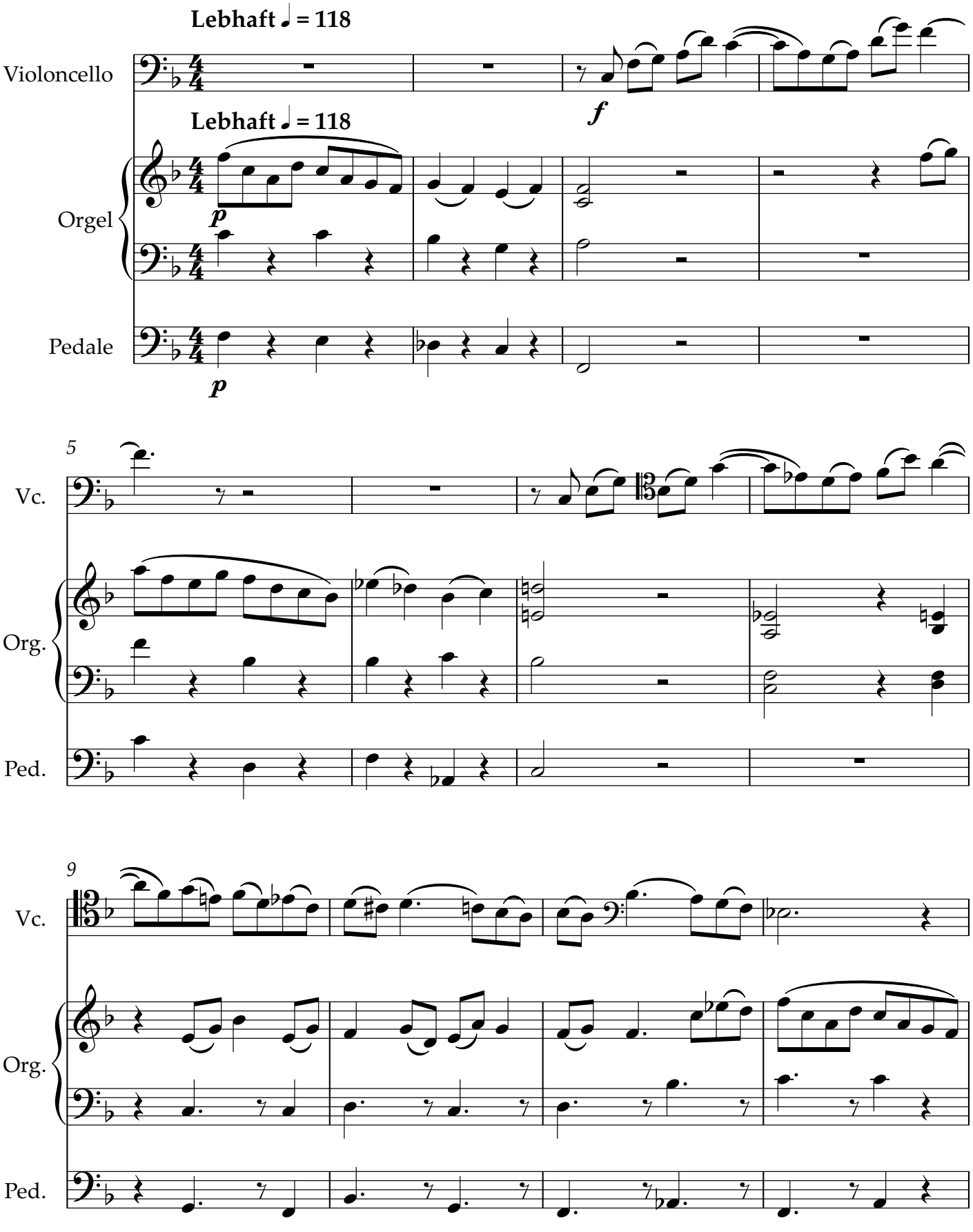

Friedrich Radermacher · Sonatine für Violoncello und Orgel · © 2015 Nachlass F. Radermacher · Aufführung ist bei der GEMA anzumelden.

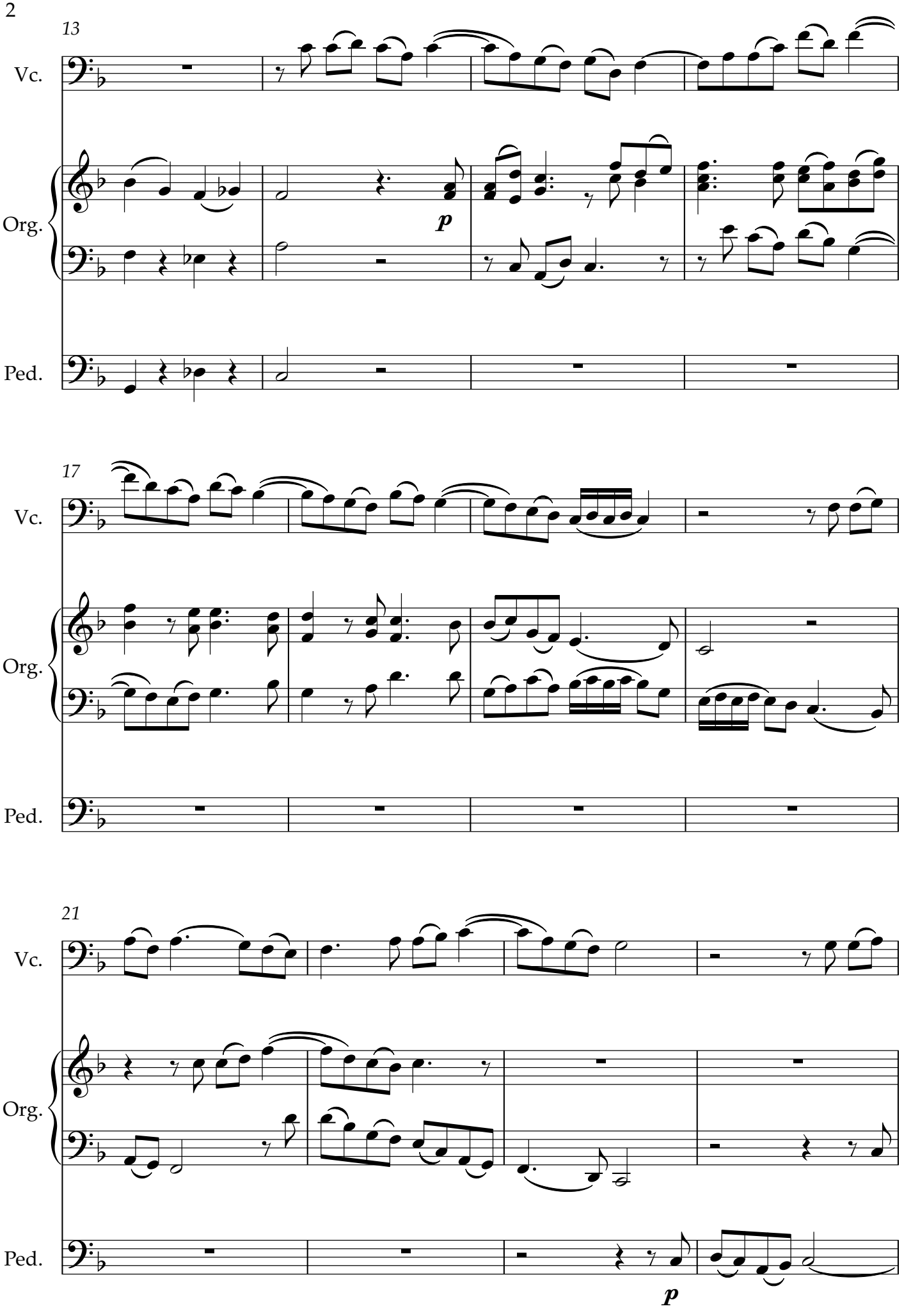

Friedrich Radermacher · Sonatine für Violoncello und Orgel · © 2015 Nachlass F. Radermacher · Aufführung ist bei der GEMA anzumelden.

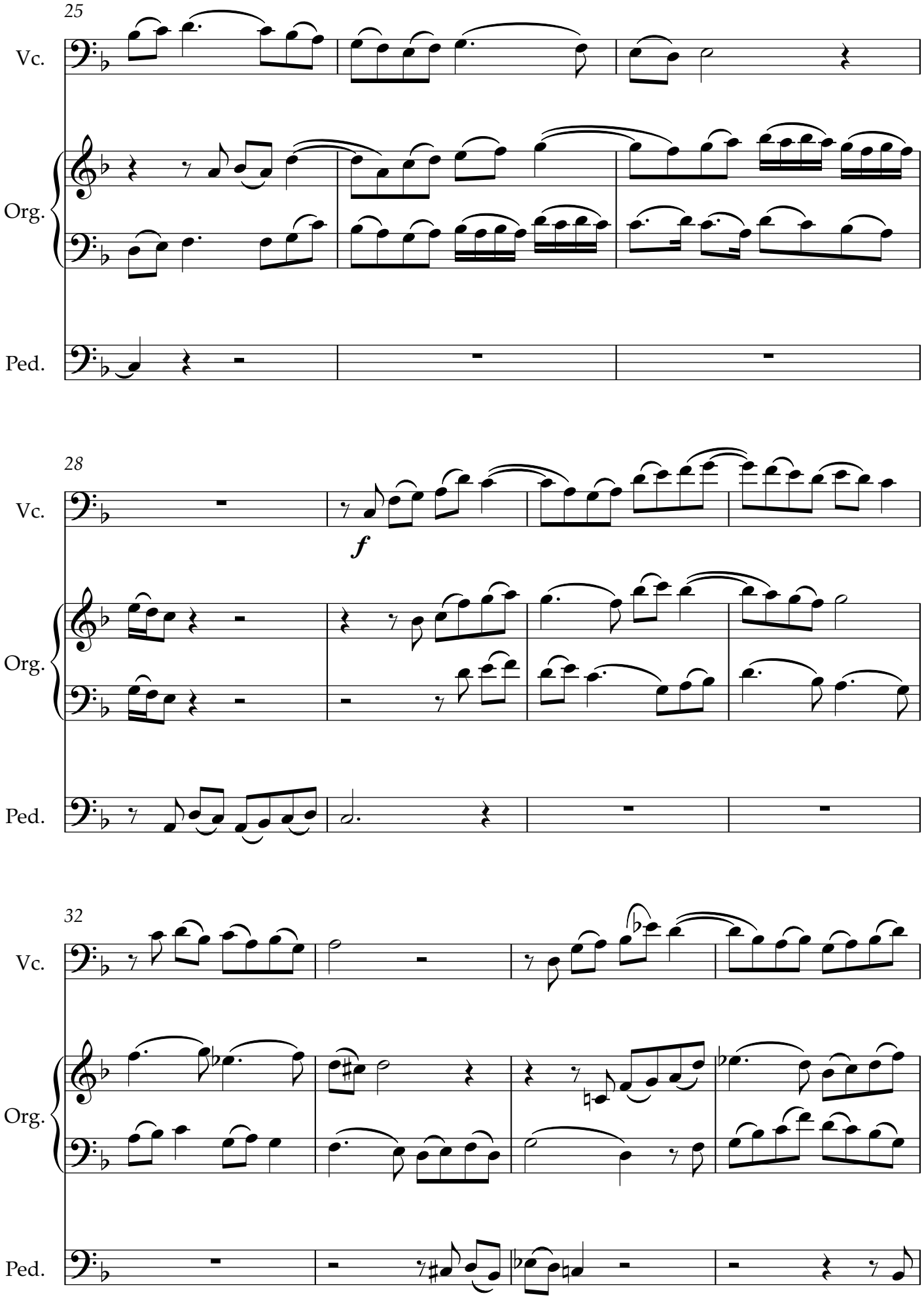
25
Vc.
Org.
Ped.
28
Vc.
f
Org.
Ped.
32
Vc.
Org.
Ped.

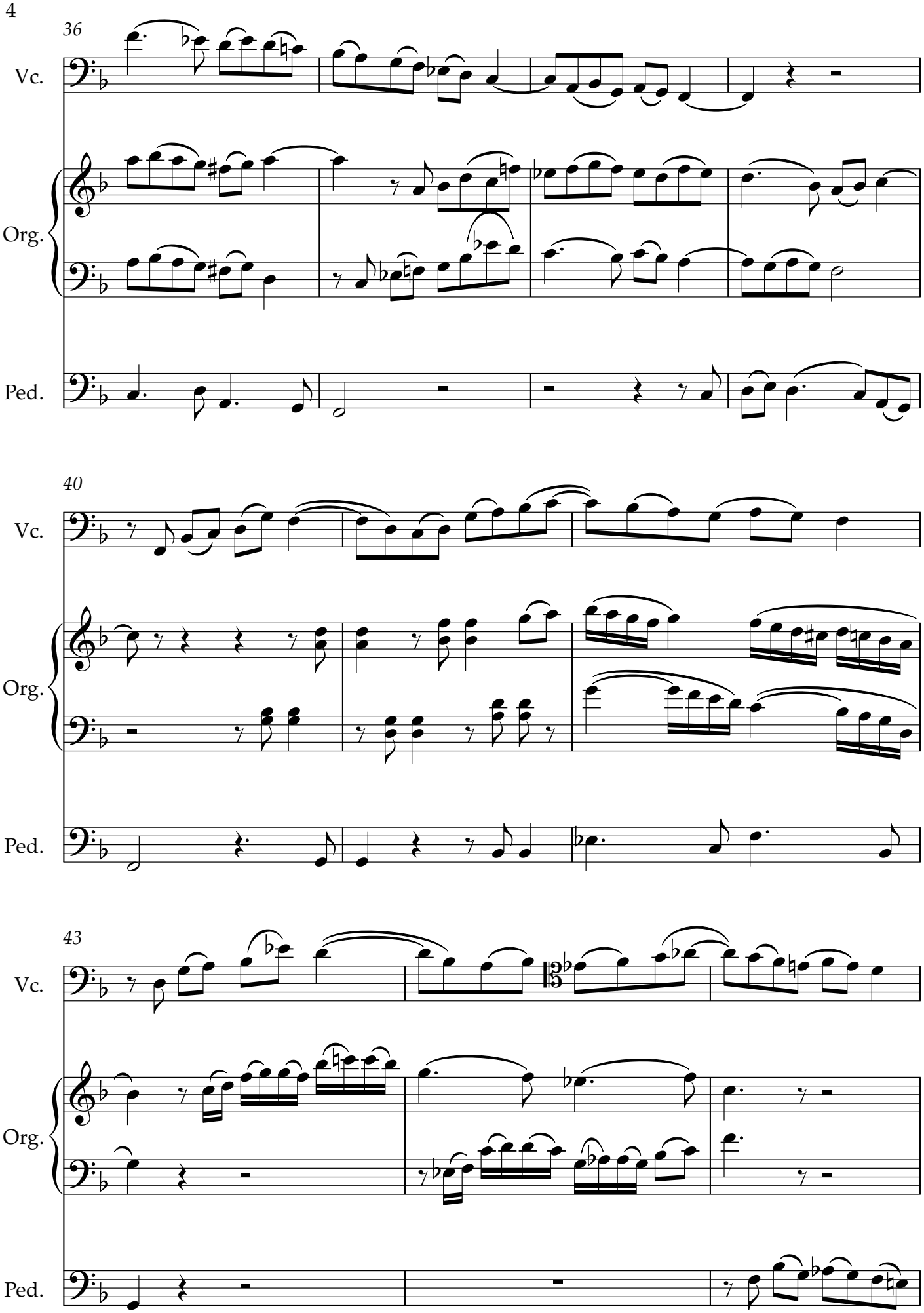
36
Vc.
Org.
Ped.
40
Vc.
Org.
Ped.
43
Vc.
Org.
Ped.

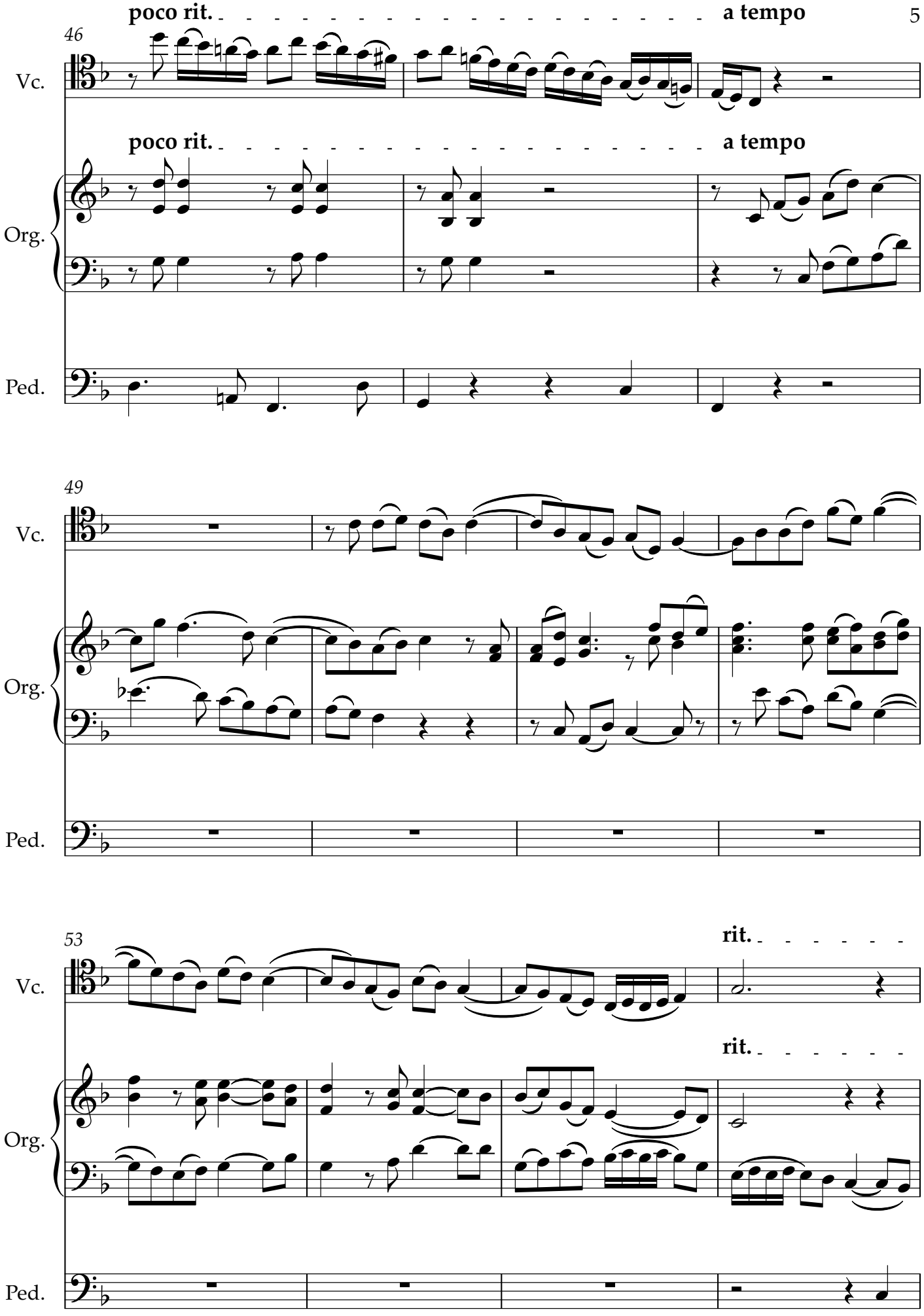
poco rit.
a tempo
46
Vc.
poco rit.
a tempo
Org.
Ped.
49
Vc.
Org.
Ped.
53
rit.
Vc.
rit.
Org.
Ped.

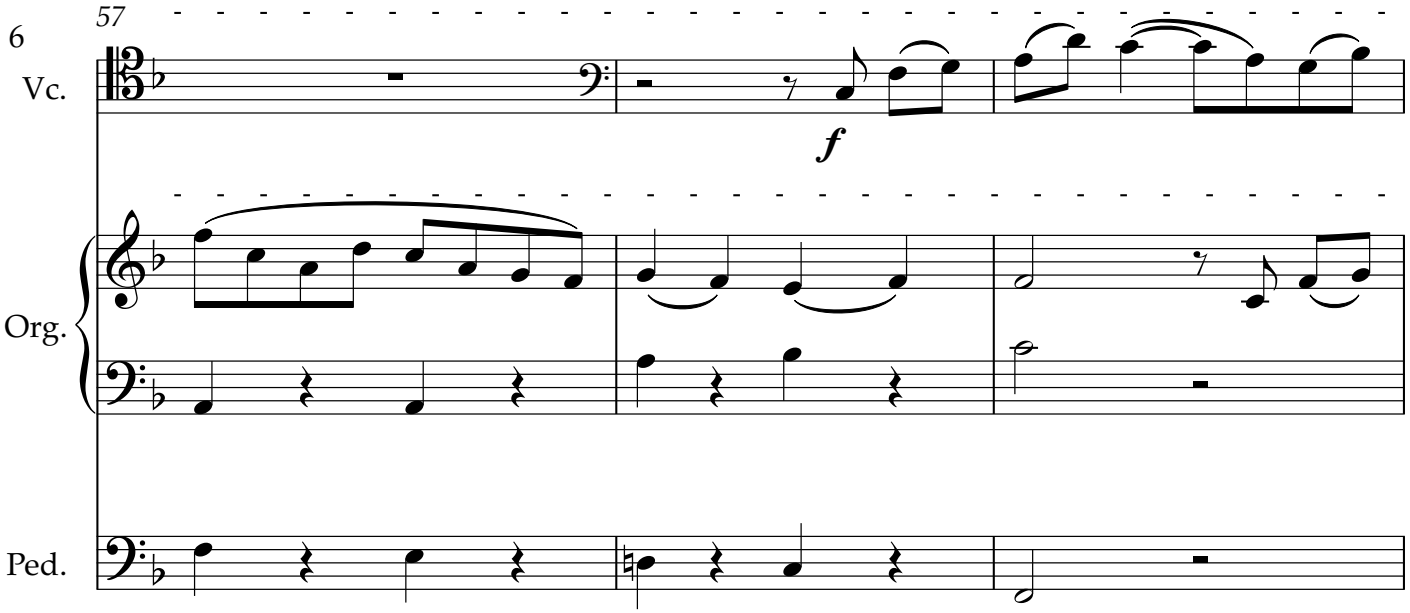

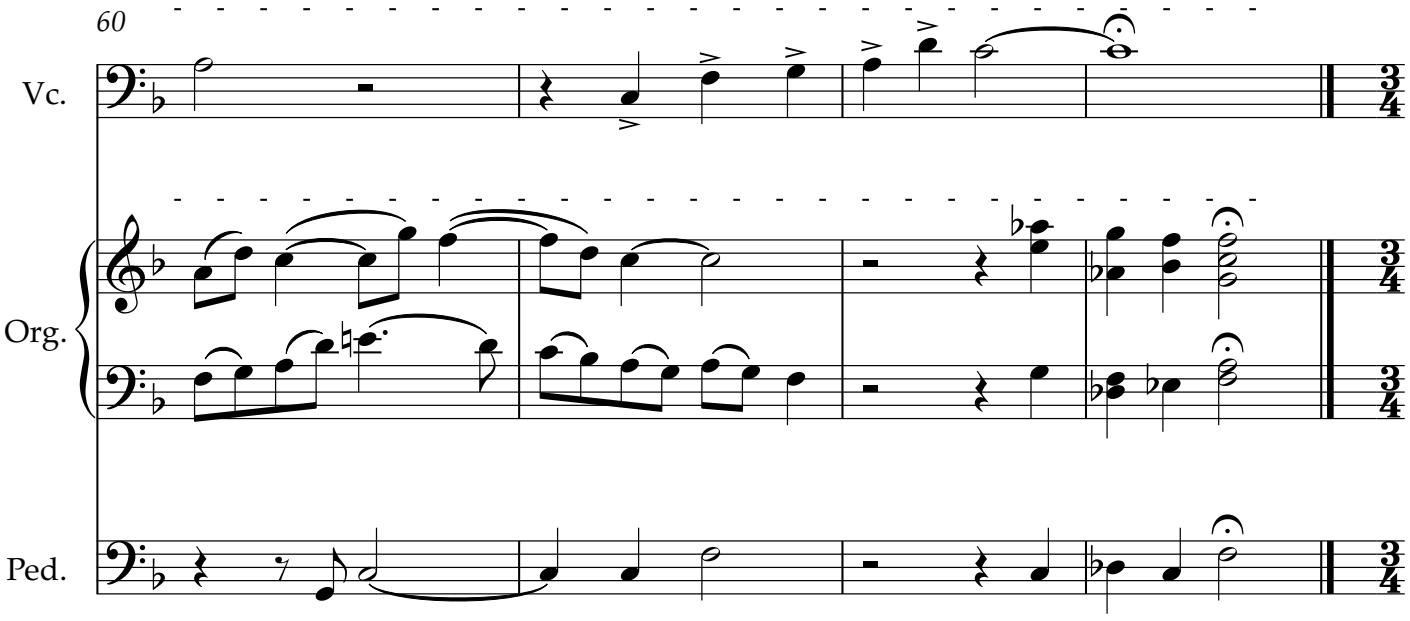

2.

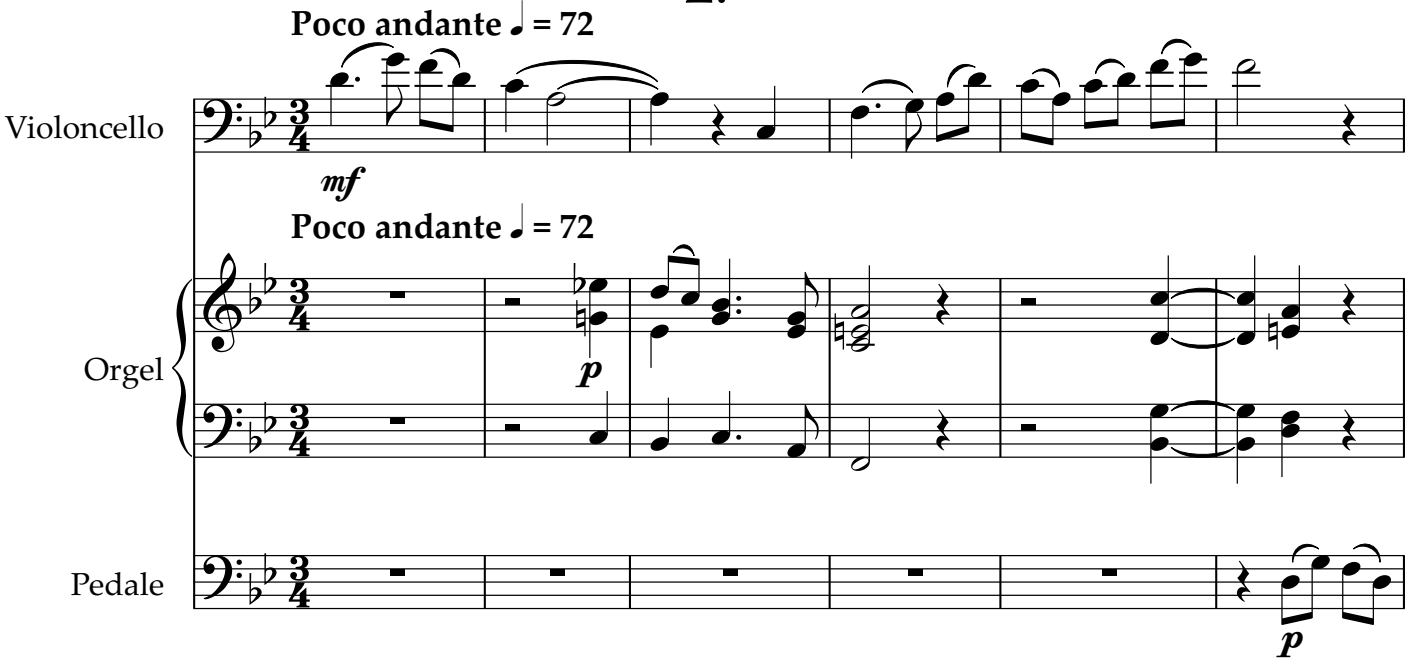

Friedrich Radermacher · Sonatine für Violoncello und Orgel · © 2015 Nachlass F. Radermacher · Aufführung ist bei der GEMA anzumelden.

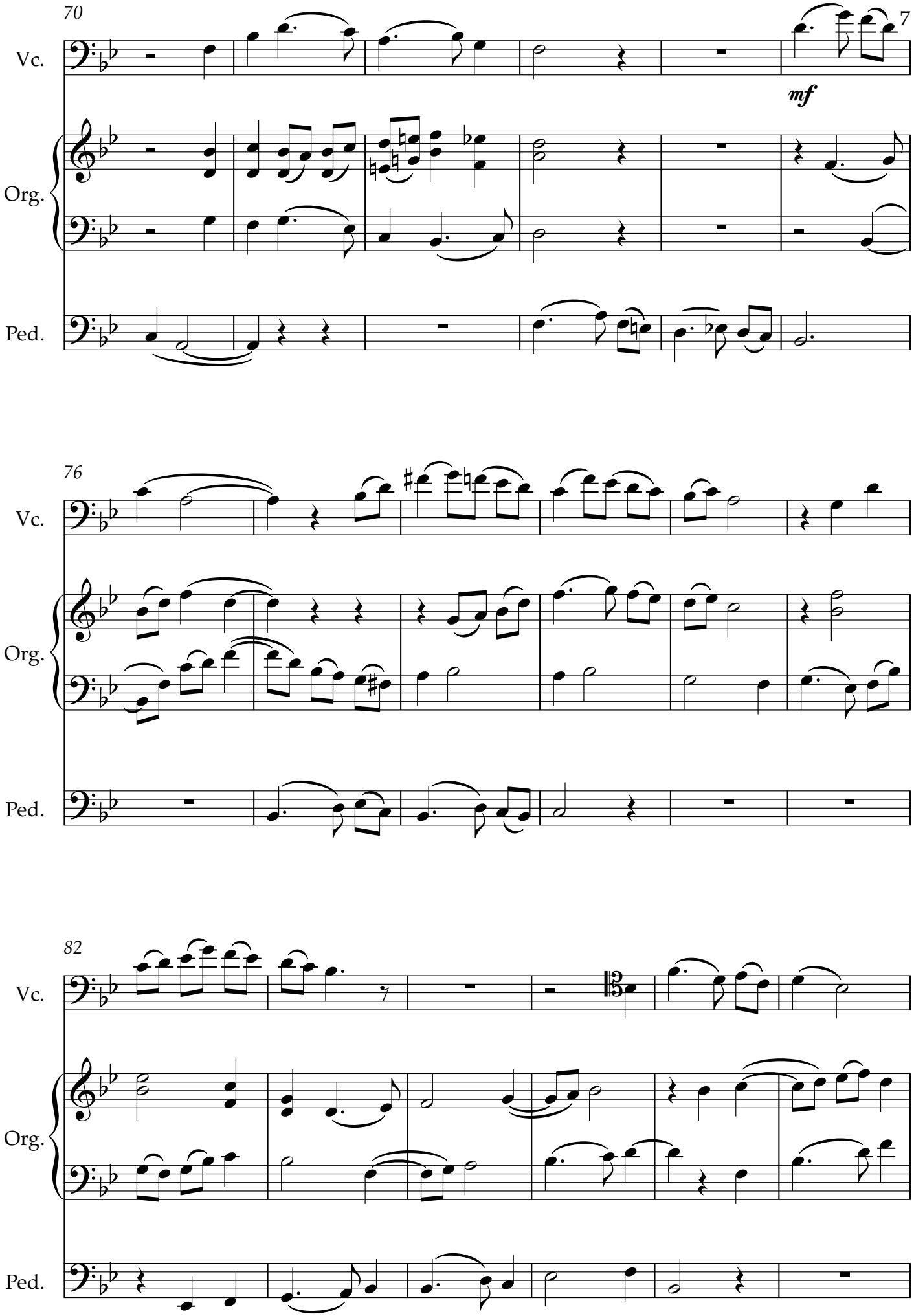
70
Vc.
mf
Org.
Ped.
76
Vc.
Org.
Ped.
82
Vc.
Org.
Ped.

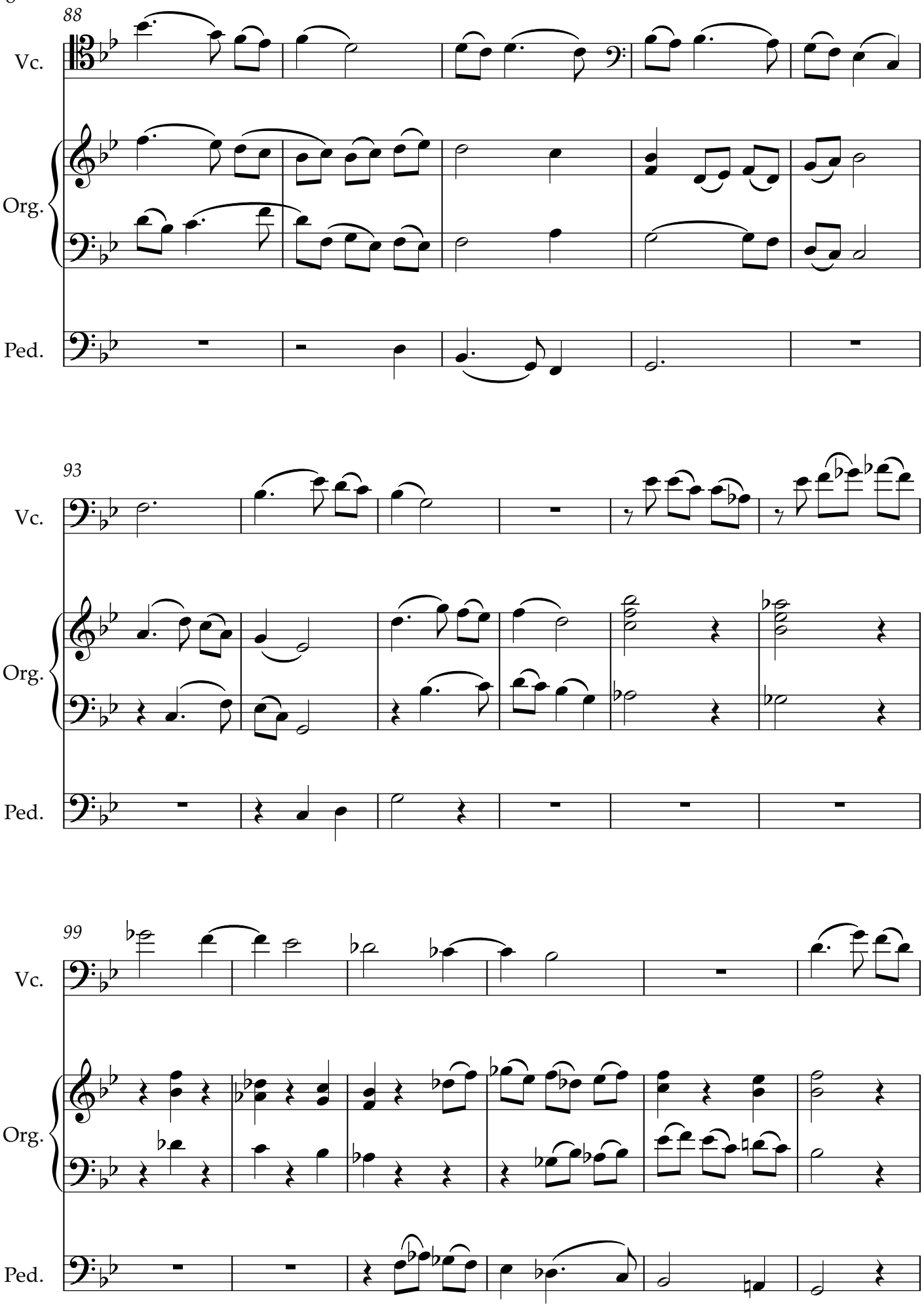
88
Vc.
Org.
Ped.
93
Vc.
Org.
Ped.
99
Vc.
Org.
Ped.

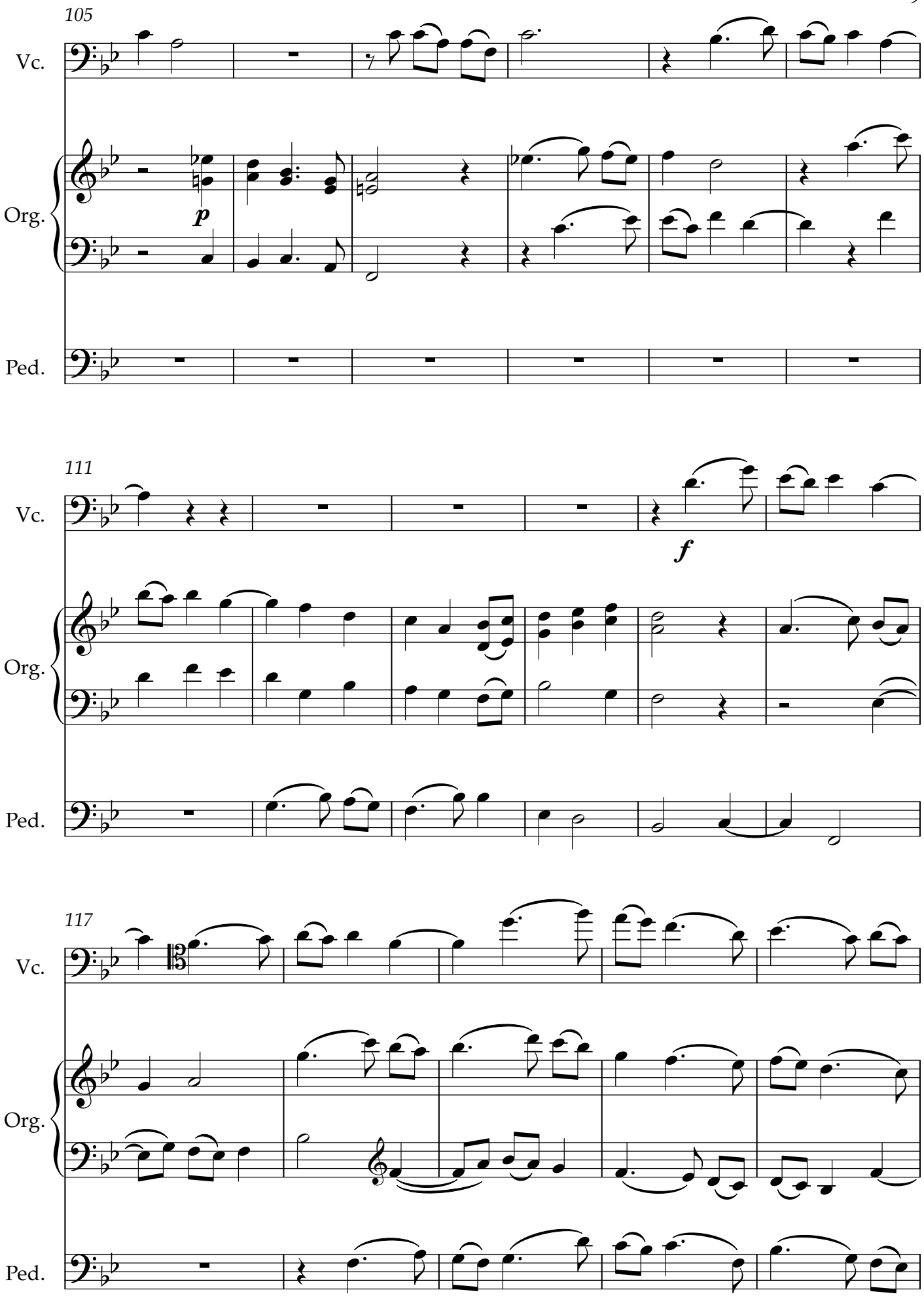
105
Vc.
Org.
Ped.
p
111
Vc.
Org.
Ped.
f
117
Vc.
Org.
Ped.

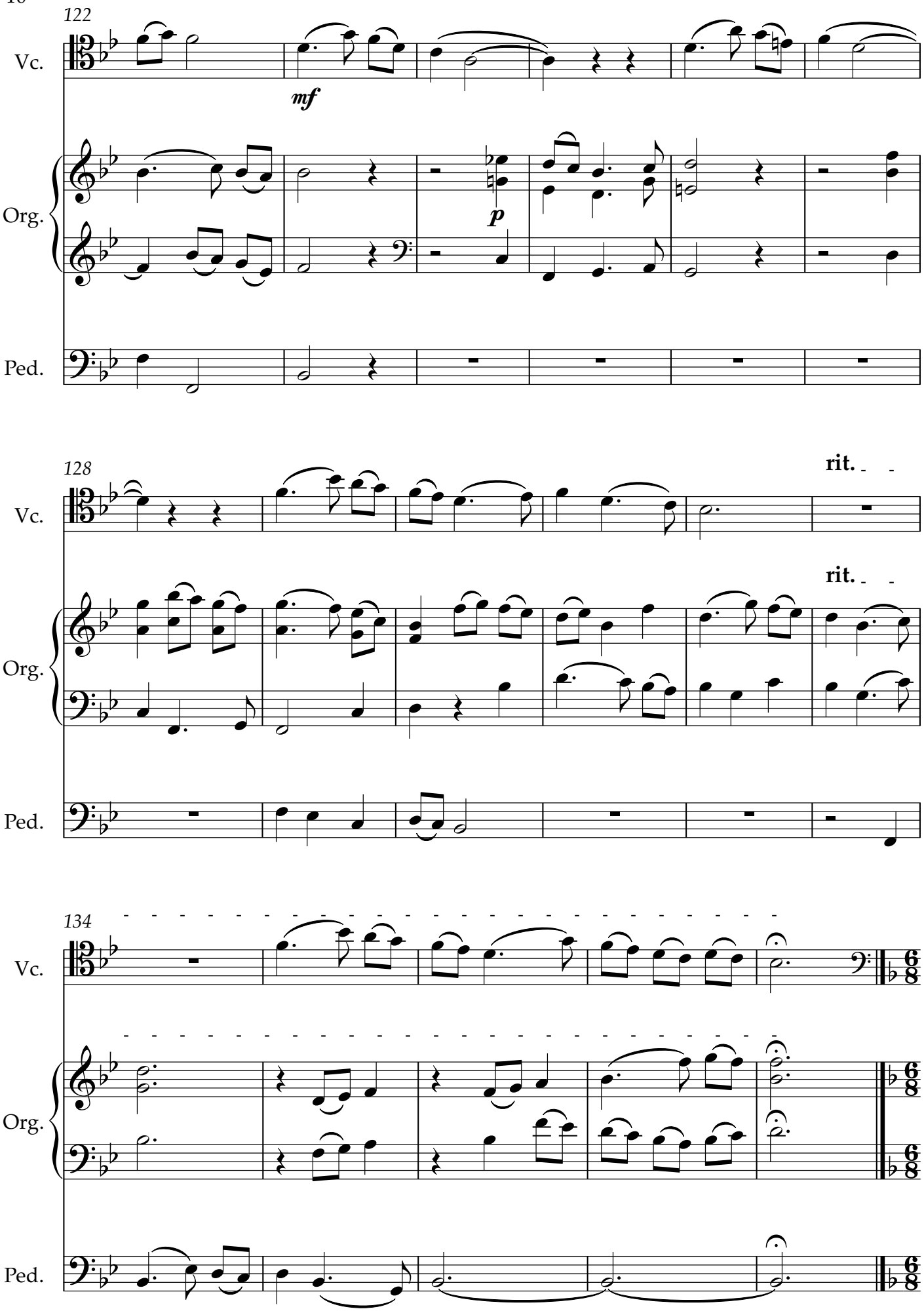

Friedrich Radermacher · Sonatine für Violoncello und Orgel · © 2015 Nachlass F. Radermacher · Aufführung ist bei der GEMA anzumelden.

3.

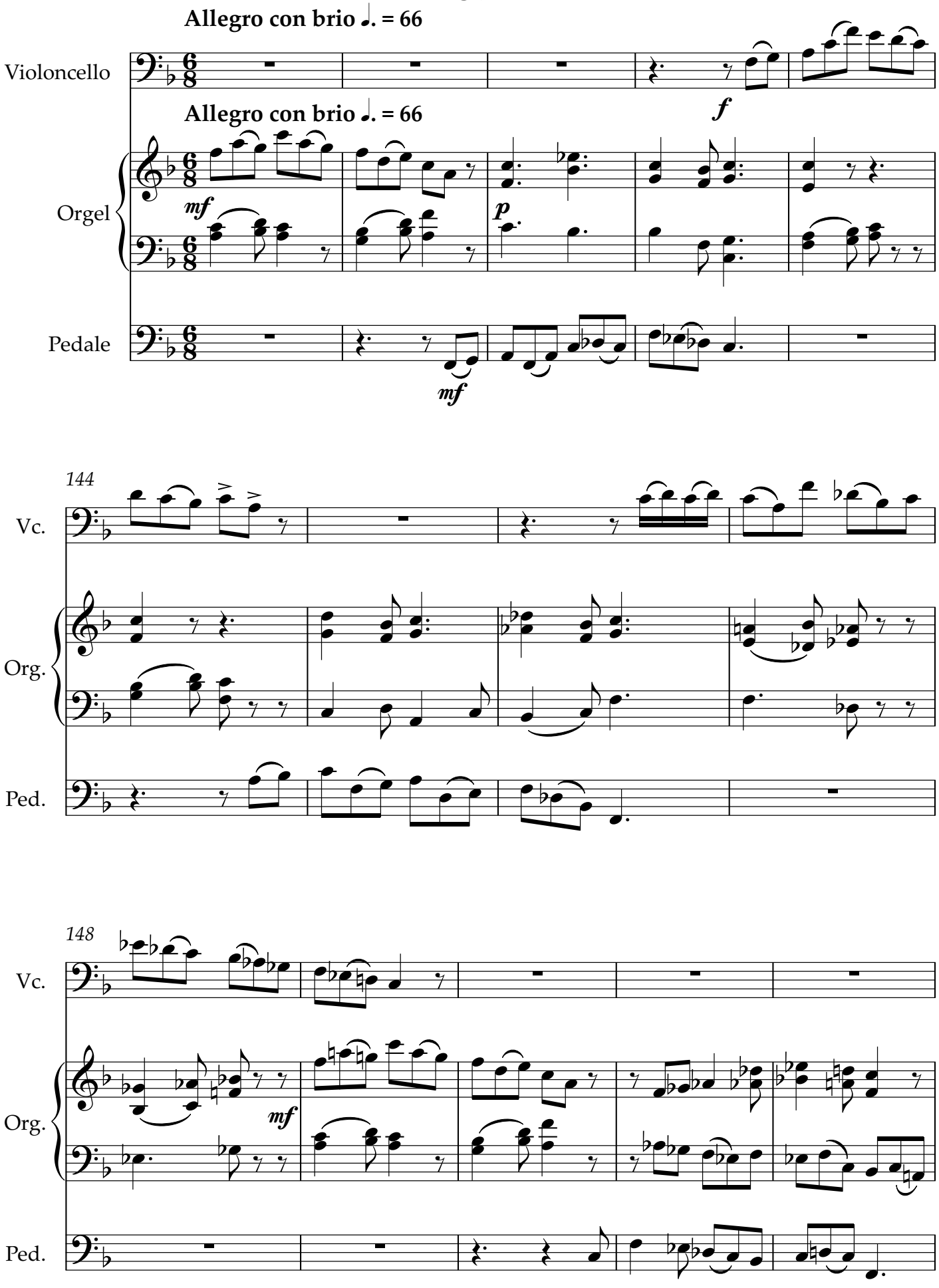

Friedrich Radermacher · Sonatine für Violoncello und Orgel · © 2015 Nachlass F. Radermacher · Aufführung ist bei der GEMA anzumelden.

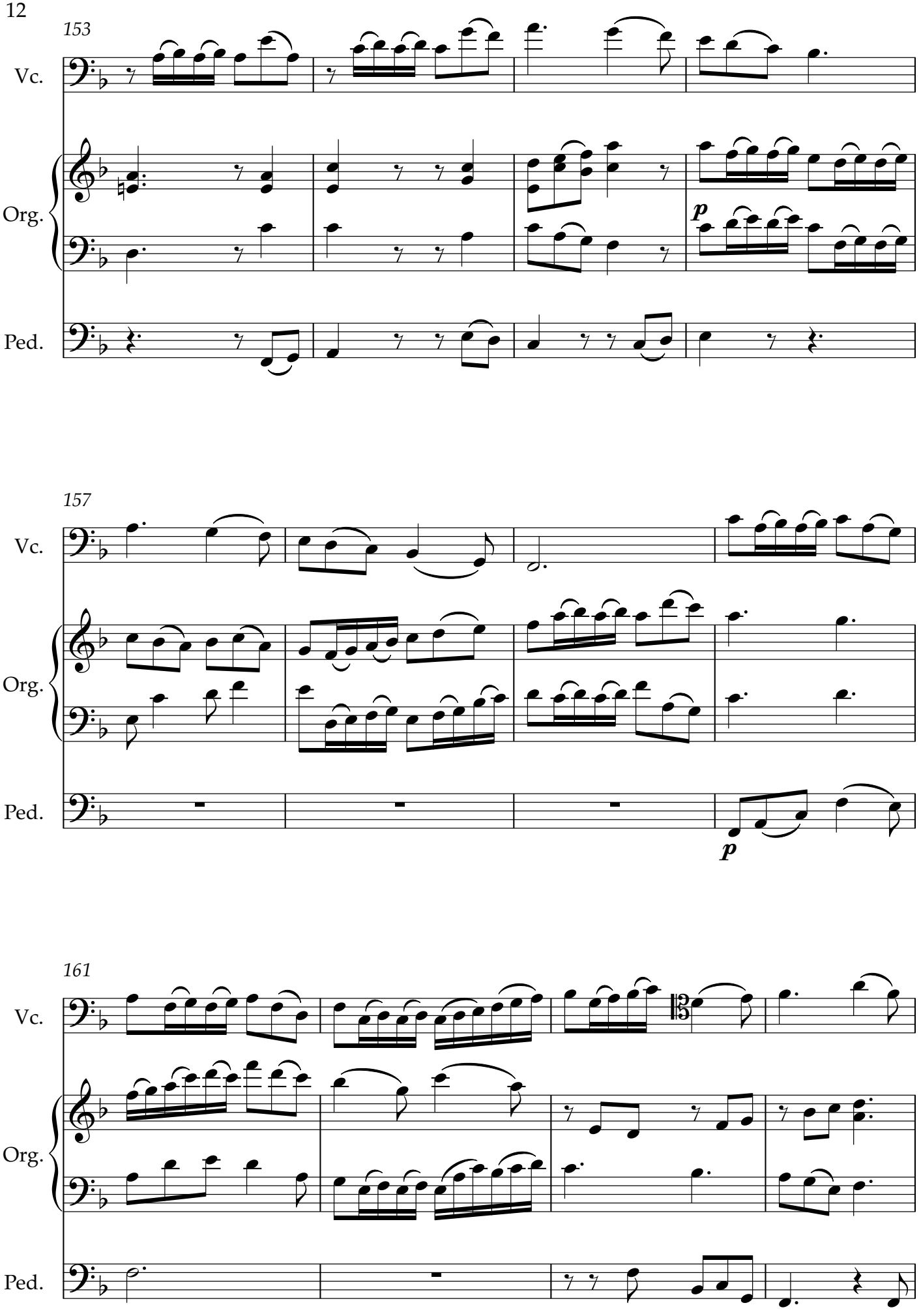

Friedrich Radermacher · Sonatine für Violoncello und Orgel · © 2015 Nachlass F. Radermacher · Aufführung ist bei der GEMA anzumelden.

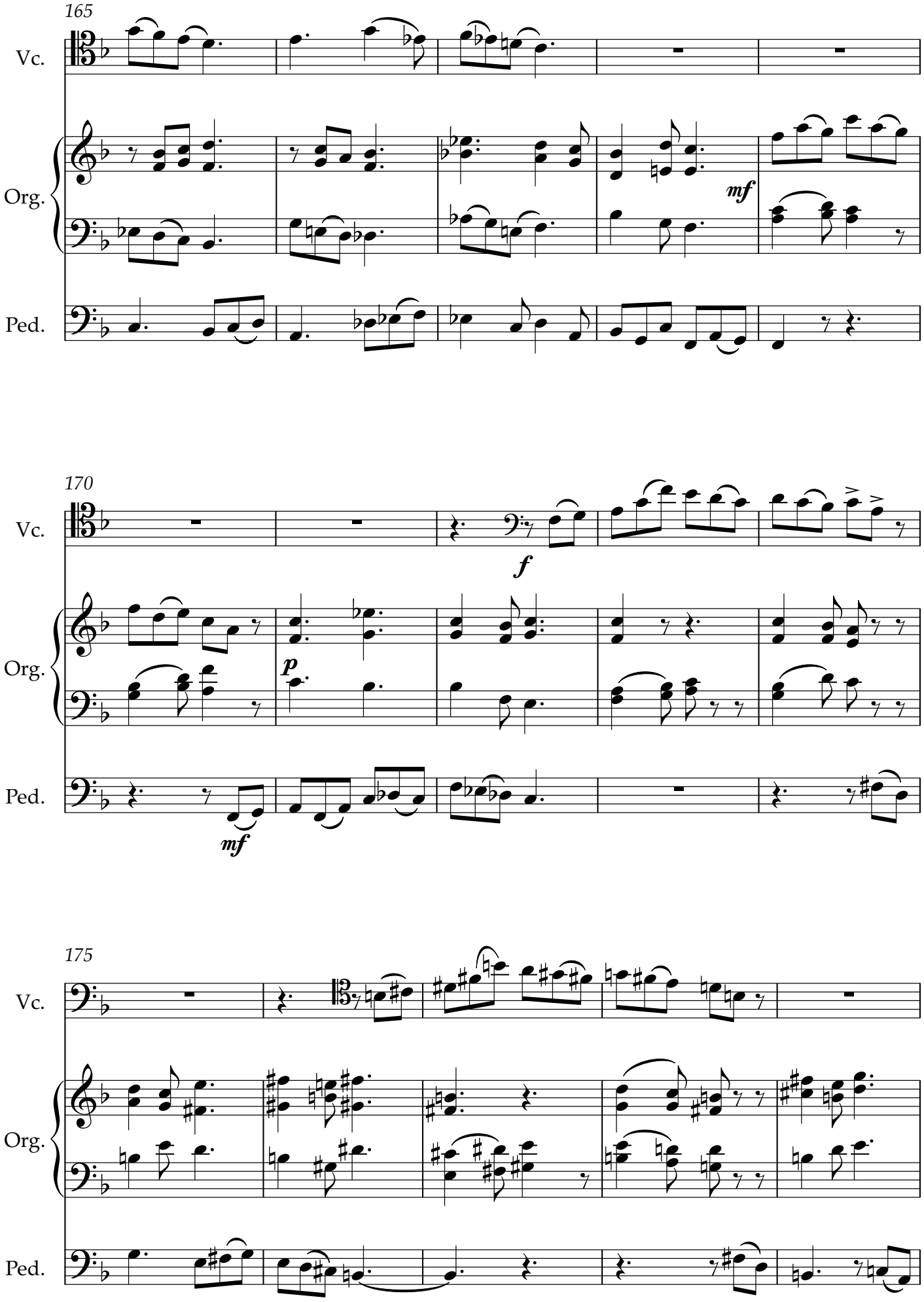
165
Vc.
Org.
Ped.
mf
170
Vc.
f
Org.
p
Ped.
mf
175
Vc.
Org.
Ped.

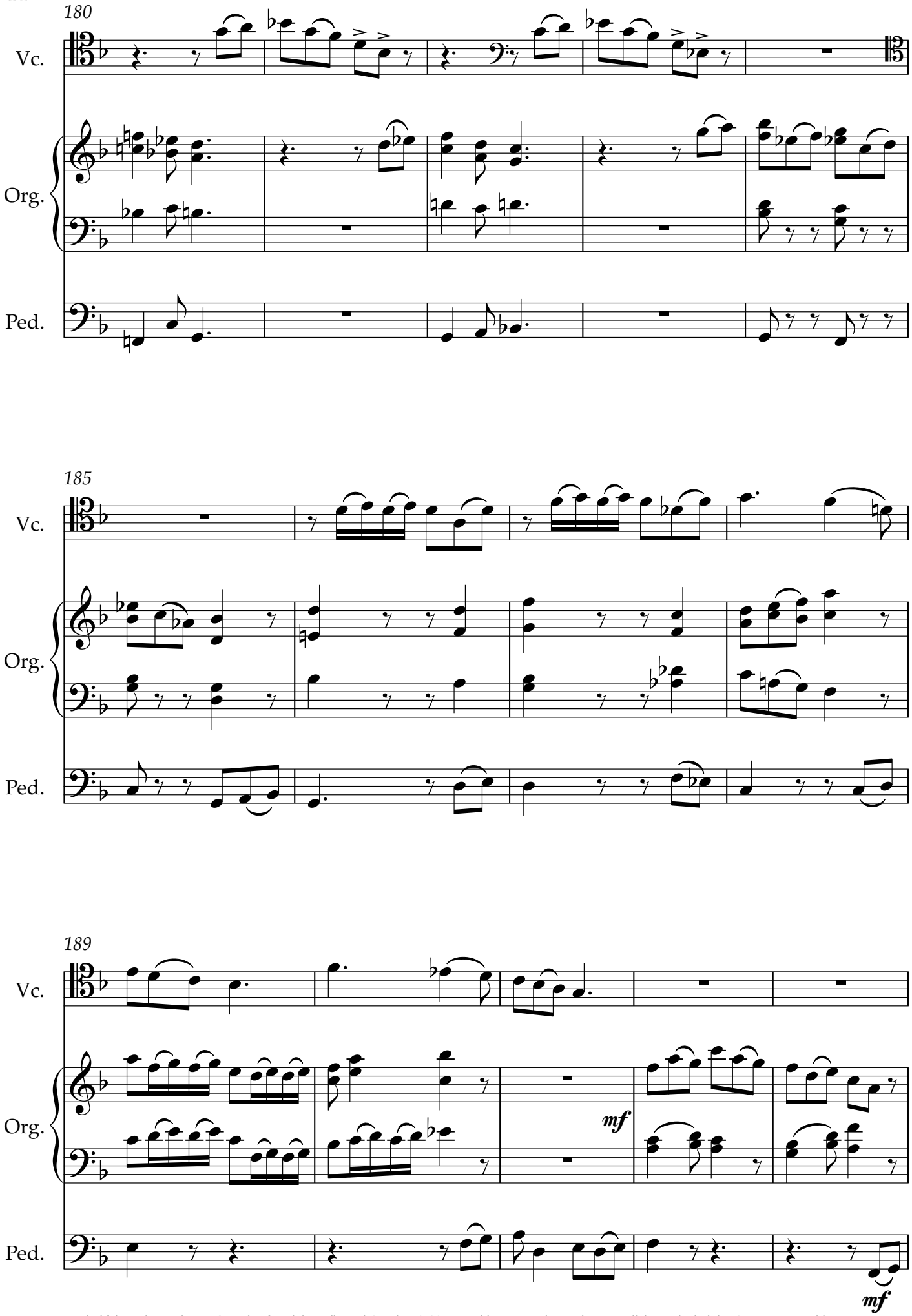

Friedrich Radermacher · Sonatine für Violoncello und Orgel · © 2015 Nachlass F. Radermacher · Aufführung ist bei der GEMA anzumelden.

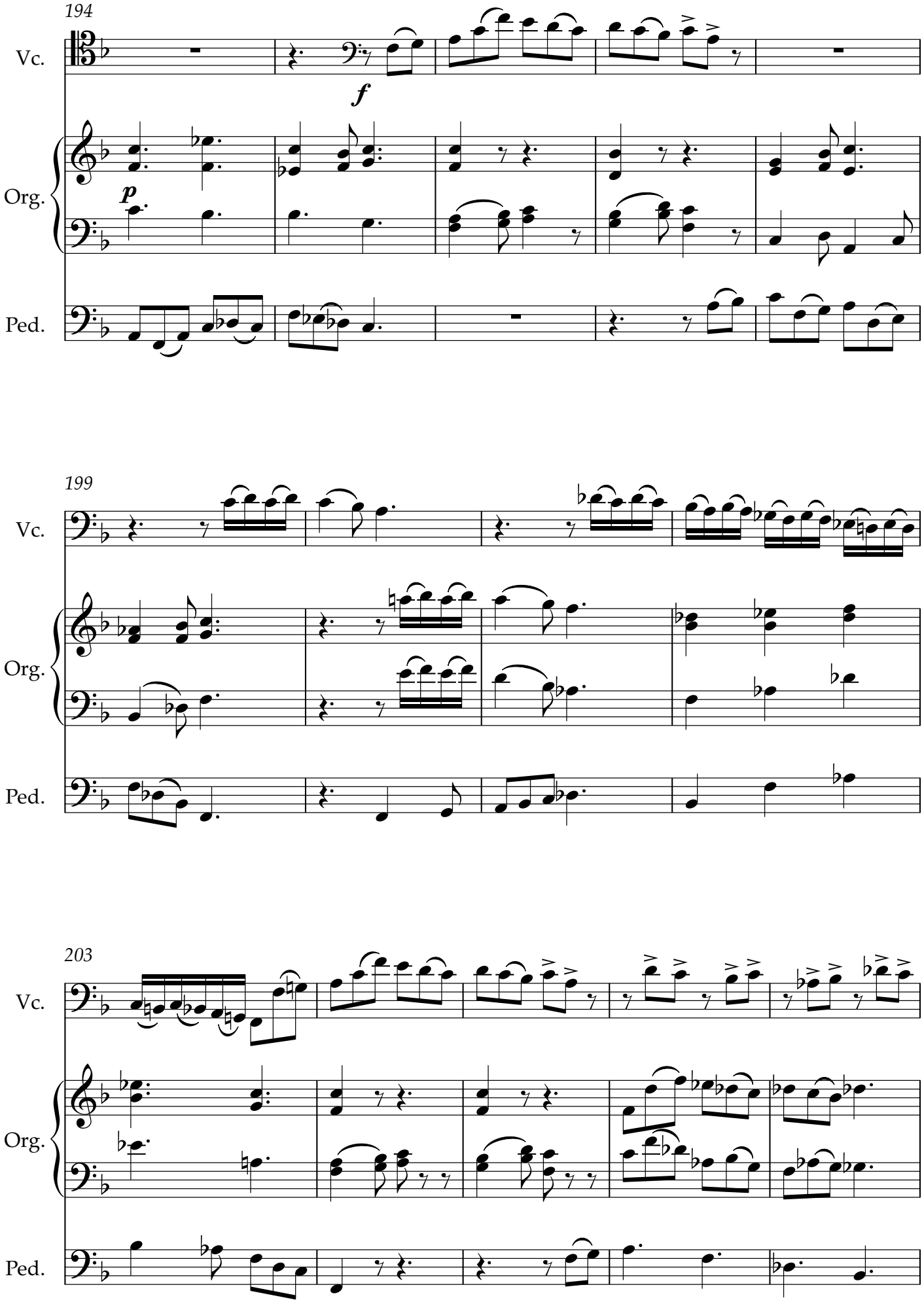

Friedrich Radermacher · Sonatine für Violoncello und Orgel · © 2015 Nachlass F. Radermacher · Aufführung ist bei der GEMA anzumelden.

208

Vc.

ff

Org.

Ped.

211

Vc.

Org.

Ped.

215

rit.

Vc.

rit.

Org.

Ped.

8'07,6"

Friedrich Radermacher · Sonatine für Violoncello und Orgel · © 2015 Nachlass F. Radermacher · Aufführung ist bei der GEMA anzumelden.